

INSERIMENTO TERRITORIALE  
FUORI SCALA

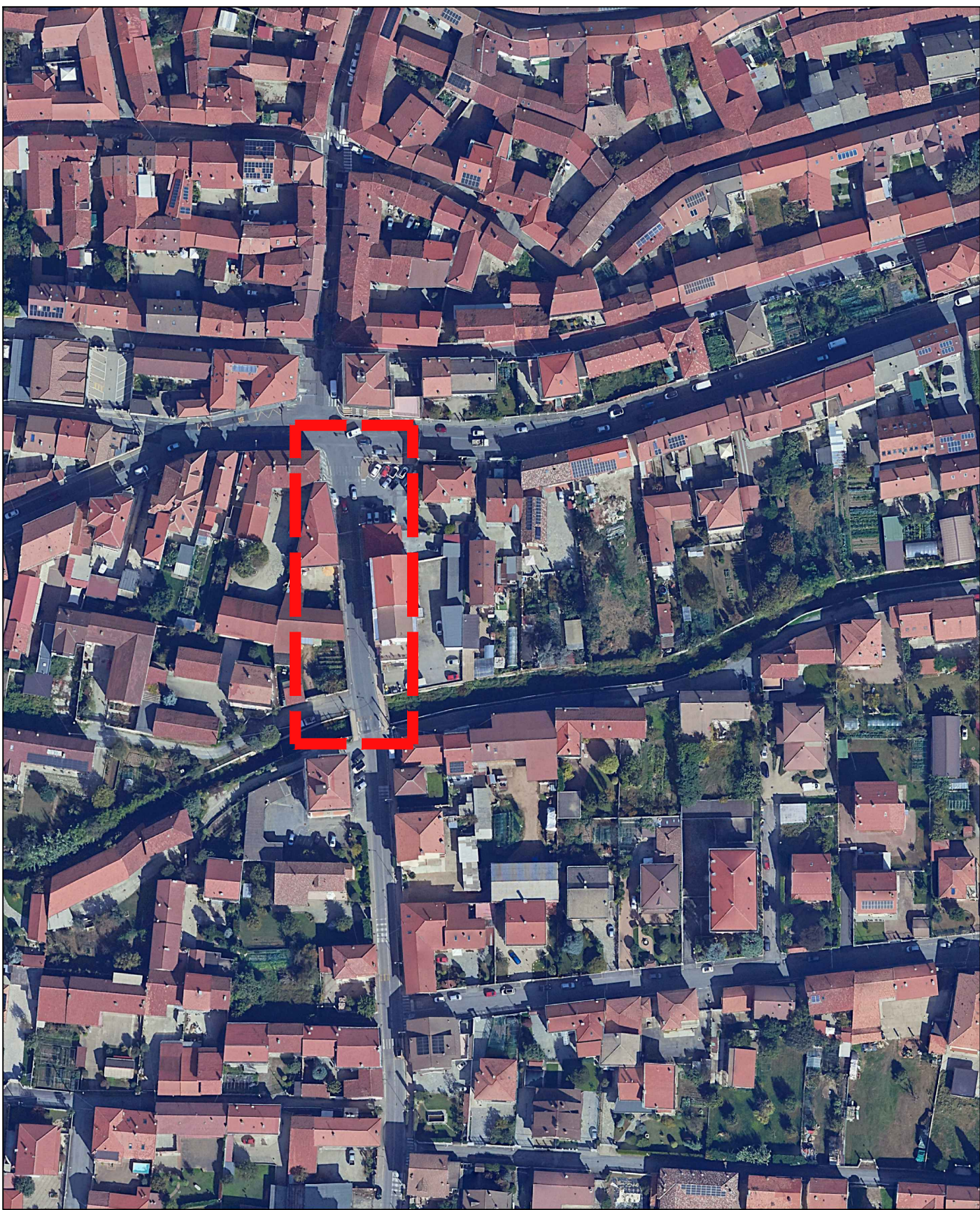

PLANIMETRIA RILIEVO  
SCALA 1:100

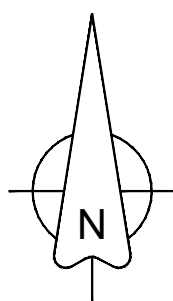
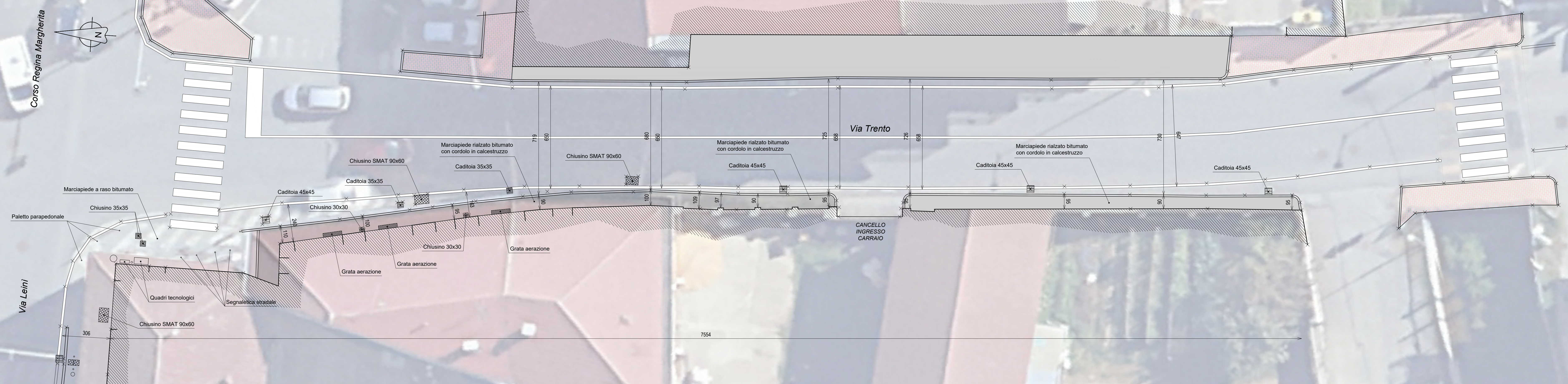

PLANIMETRIA PROGETTO  
SCALA 1:100

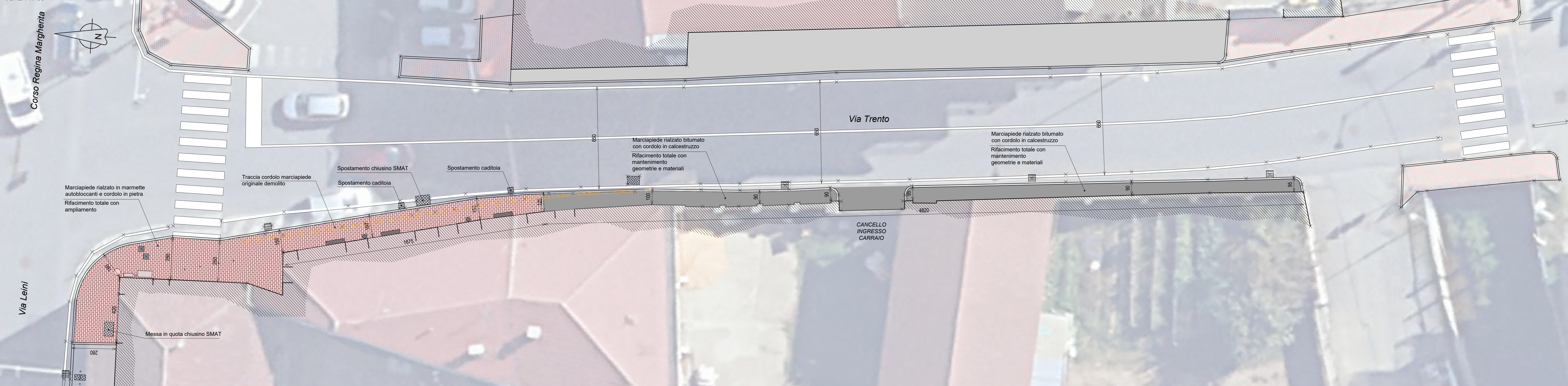

Regione Piemonte  
Comune di Volpiano  
Città Metropolitana di Torino

OGGETTO: LAVORI DI MESSA IN SICUREZZA DEL PEDONE IN VIE VARIE

FASE PROGETTUALE: PROGETTO ESECUTIVO

COMMITTENTE: Comune di Volpiano (TO)

piazza Vittorio Emanuele II 12, - 10088 Volpiano (TO)

PROGETTISTA: BAUDINO Ing. Marco

ELABORATO

TAV  
04.A

scala

protocollo

revisione

01

data

NOVEMBRE 2024

IL RUP

Geom. Mirella SCALISE

BAUDINO Ing. Marco

vicolo Barbacana n.26

10090 San Giorgio Canavese

Tel: 333/4647746

e-mail: baudino.ingmarco@gmail.com

PEC: marco.baudino@ingpec.eu